Студентський парламент Географічного факультету

Знайомство з організацією!

📎 Студентський парламент Географічного факультету — це осереддя людей, які підтримують активність життя нашого факультету та допомагають нашим студентам цікаво та корисно провести студентські роки.

Голова СПГФ

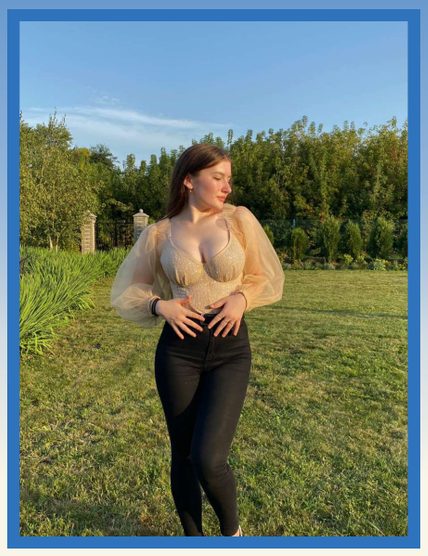

Діана Владійчук
vladiichuk.diana@chnu.edu.ua

Заступниця голови

Інна Поштар
poshtar.inna@chnu.edu.ua

Секретар

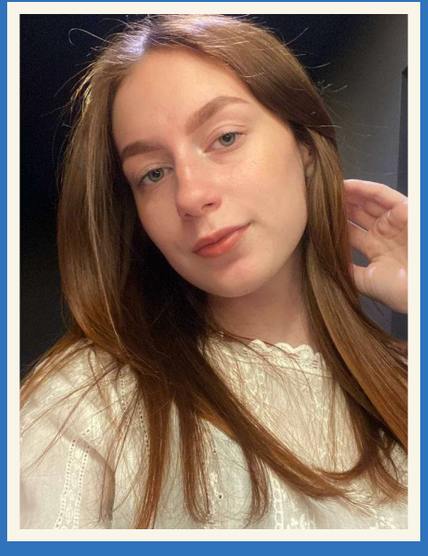

Поліна Іванова
ivanova.polina@chnu.edu.ua

Голова інформаційного відділу

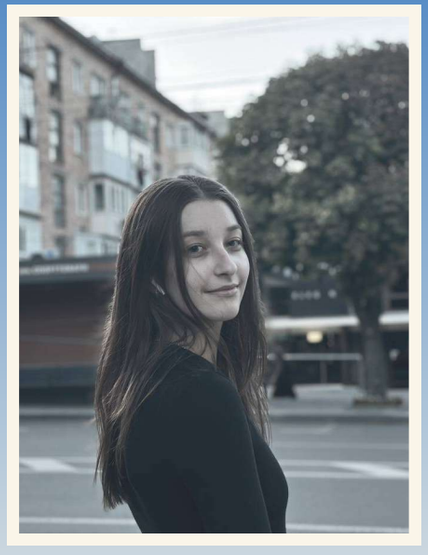

Сусанна Гуцул
hutsul.susanna@chnu.edu.ua

Голова культ-масового відділу

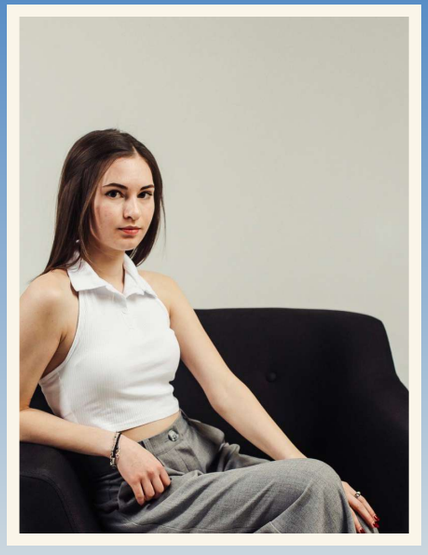

Ксенія Кірстюк
kirstiuk.kseniia@chnu.edu.ua

Голова соціального відділу

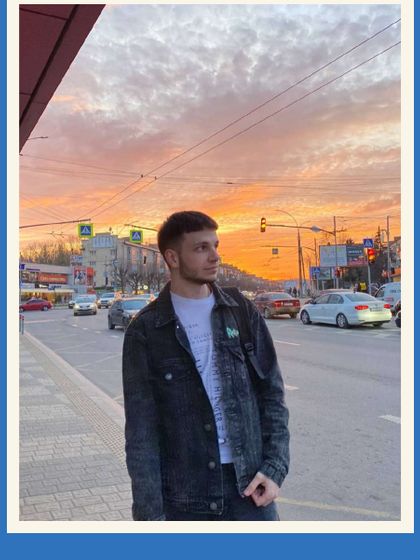

Костянтин Іващук
ivashchuk.kostiantyn@chnu.edu.ua

Голова навчально-наукового відділу

Тетяна Лахнюк
lakhniuk.tetiana@chnu.edu.ua

Голова спортивного відділу

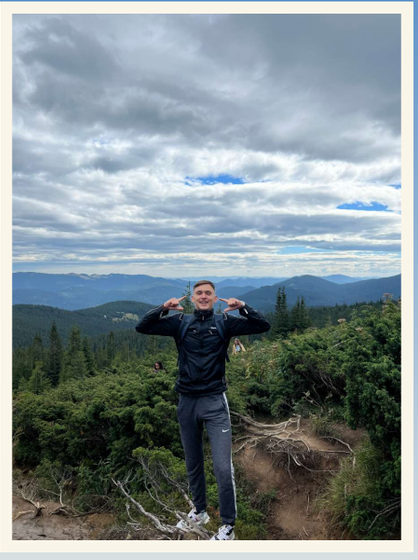

Дмитро Заремський
zaremskyi.dmytro@chnu.edu.ua

📎 Студентська рада Географічного факультету — це група людей, які підтримують якість проживання студентів у гуртожитку та допомагають з вирішенням їх проблем.

Заступник голови

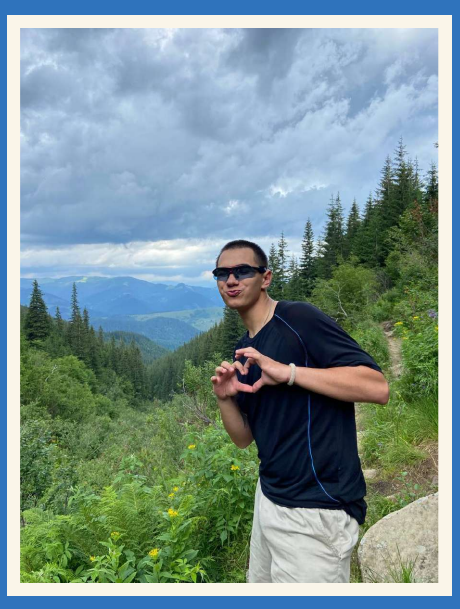

Баволяк Олег
bavoliak.oleh@chnu.edu.ua

Голова СРГФ

Михайло Чев'юк
cheviuk.mykhailo@chnu.edu.ua

Наші контакти:

INSTAGRAM: https://www.instagram.com/geography.faculty/

TELEGRAM: https://t.me/geography_faculty

EMAIL: sp_geo@chnu.edu.ua

Студентський парламент - підтримка для кожного

STUDPARLIAMENT GEOGRAPHY FACULTY

З любов'ю, ГеоФак 💜